„Mit dem Feuer fühlt der Mensch sich niemals allein. Die Flamme kann Gesellschaft leisten – darin steckt der Urzusammenhang zwischen Flamme und Seele.“
(Oswald Spengler)

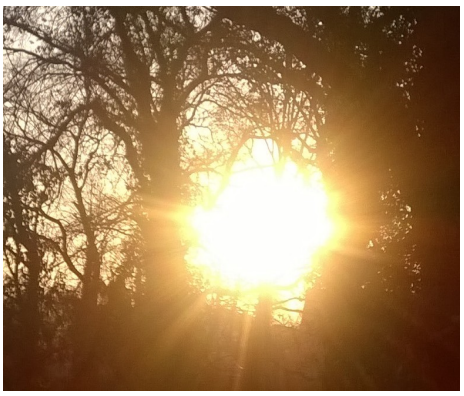
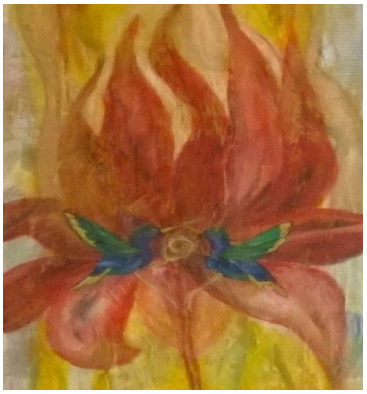

Holz und Feuer – Leben und Tod

Seminarinhalt:

„Das Holz nährt das Feuer, die verbrannte Erde nährt die Bäume, die wiederum zu Holz werden ...“ Das Holz symbolisiert in der chinesischen 5 Elemente Lehre die Kraft des Frühlings, des Neuanfangs. Feuer ist Wärme, ist Leben und ist Gefahr.

Wir werden gemeinsam am Feuer kochen und die verschiedenen Dimensionen des Feuers erkunden. Was passiert in Krisen, in denen wir uns sprichwörtlich die Finger verbrennen und wie finden wir einen therapeutischen Weg diese zu begleiten?

Das Interesse sich mit der eigenen Endlichkeit auseinanderzusetzen und den Tod als zum Leben zugehörig erfahren, sind Grundlagen naturtherapeutischer Arbeit.

Das Leben zu genießen im Angesicht der Vergänglichkeit kann die Verbindungen zur Natur, zum ursprünglichen Vertrauen und zum Sein vertiefen.

Holz verbildlicht mit seinen Erscheinungsformen den Prozess und bietet uns die Möglichkeit in individuellen Gestaltungsprozessen den persönlichen Integrationsprozess von Leben und Tod auszudrücken.

Im Warten auf den Frühling, im winterlichen Rückzug nähern wir uns dem Thema von WERDEN und VERGEHEN.

Wir freuen uns auf ein feuriges, lebendiges Entdecken und Genießen.

Blattwerk Naturpädagogik – Institut für Naturbildung in Berlin und Brandenburg **Inhaberin** Lara Nancy Jahnke
Anschrift Seestraße 57, 12589 Berlin **Telefon** 0163 / 8112315 **Email** info@blattwerk-natur.de **Internet** www.blattwerk-natur.de